

SKJEMA FOR FORHÅNDSRØNTGEN AV VARMBLODS RIDEHEST I FORBINDELSE MED KÅRING

Klinikk:

Dato:

Hestens navn: Farge:

Reg.nr:

Det bekreftes at hestens identitet er kontrollert (SETT KRYSS):

- identitetsmerke (microchip, frysemerke etc.) nr.:
- medbrakt pass/ ID-Kort/registreringsbevis
- signalement beskrevet på dette skjemaet

.....
veterinær, underskrift og stempel

DIAGRAM

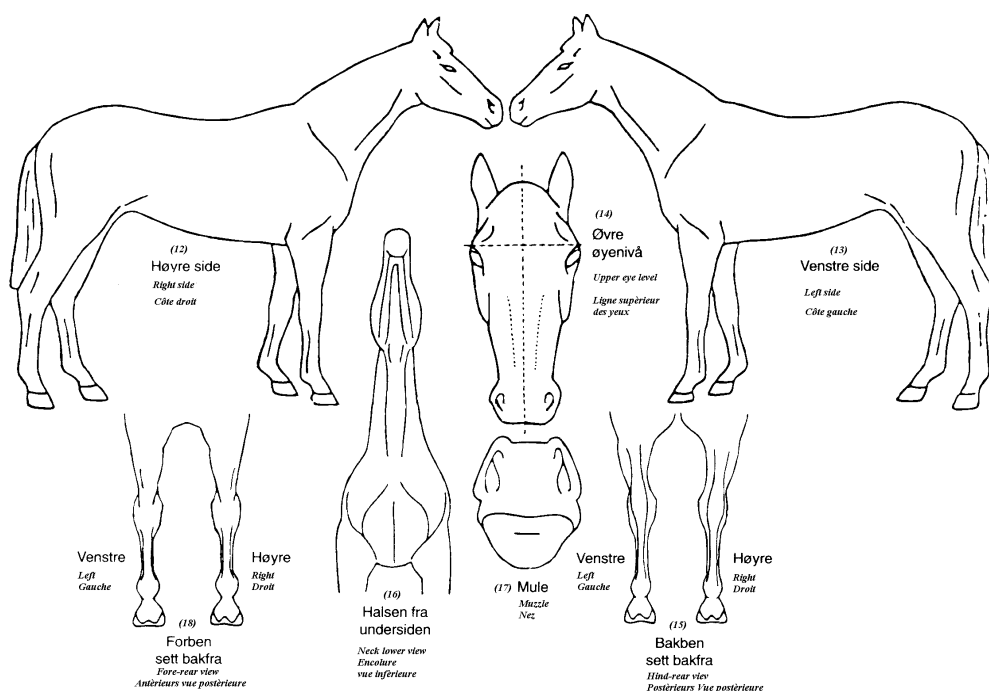

RØNTGENUNDERSØKELSE:

Merkingen skal preges inn i filmen, med hingstens **navn, dato, og ben** (ikke tusjmerking).

- **Tåledd på begge forbein (2 bilder av hvert bein):**
Sideprojeksjon sentrert på kodeleddet. (Hovbein og alle tre tåledd må være synlige på projeksjonen)
Draktbruskprojeksjon. (På kloss. Sentrer mot tåkappe. Horisontal stråleretning. Alle tåledd synlige)
- **Haseledd på begge bakben (3 bilder av hvert bein):**
OCD-projeksjon (45° dorsomedila-plantolateral)
Spattprojeksjon ((45° dorsolateral-plantomedial)
AP (anterior-posterior)
- **Kneledd på begge bakben (1 bilde av hvert bein):**
Skråbilder (45° caudolateral-craniomedial). (Patella og mediale femurcondyl må kunne studeres på bildene.)

ENDOSKOPISK UNDERSØKELSE:

Hestene skal undersøkes og observeres med hensyn på hemiplegia laryngis (strupepiping) og tegn på kronisk astmatisk lungelidelse (COPD/Smal airway disease). (**Attest vedlegges bildene**).